Vätterhem
Hem för livet

Jönköping, Österängen

Storlek:	2 RUM & KÖK
Area:	53 kvm
Lägenhet:	12-011-02-0029

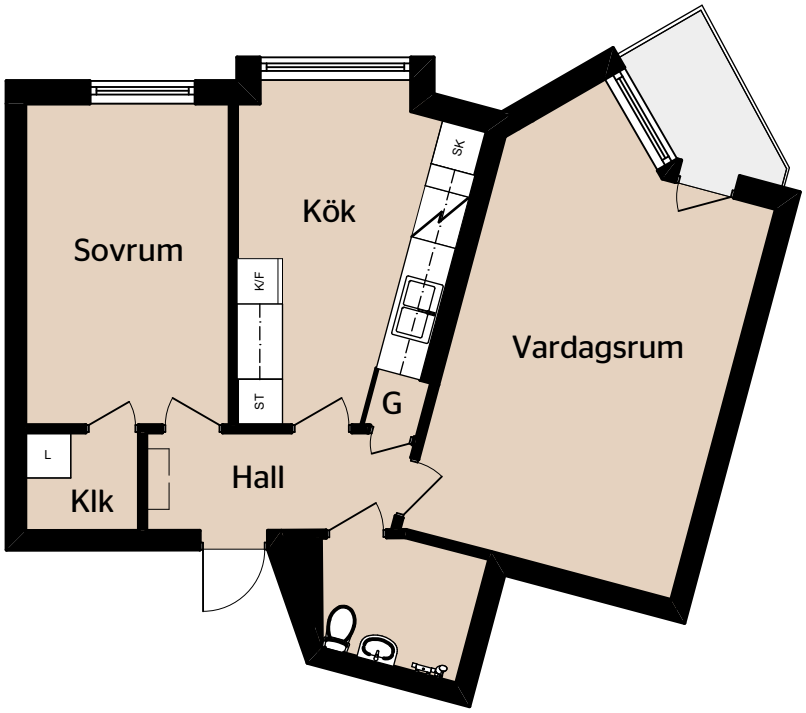

0 5m

Skala 1:100

Med reservation för eventuella ändringar och ytavvikelser 2016-06-17