Vätterhem
Hem för livet

Jönköping, Strandängen

Storlek: 3 RUM & KÖK
Area: 78 kvm
Lägenhet: 16-058-02-0023

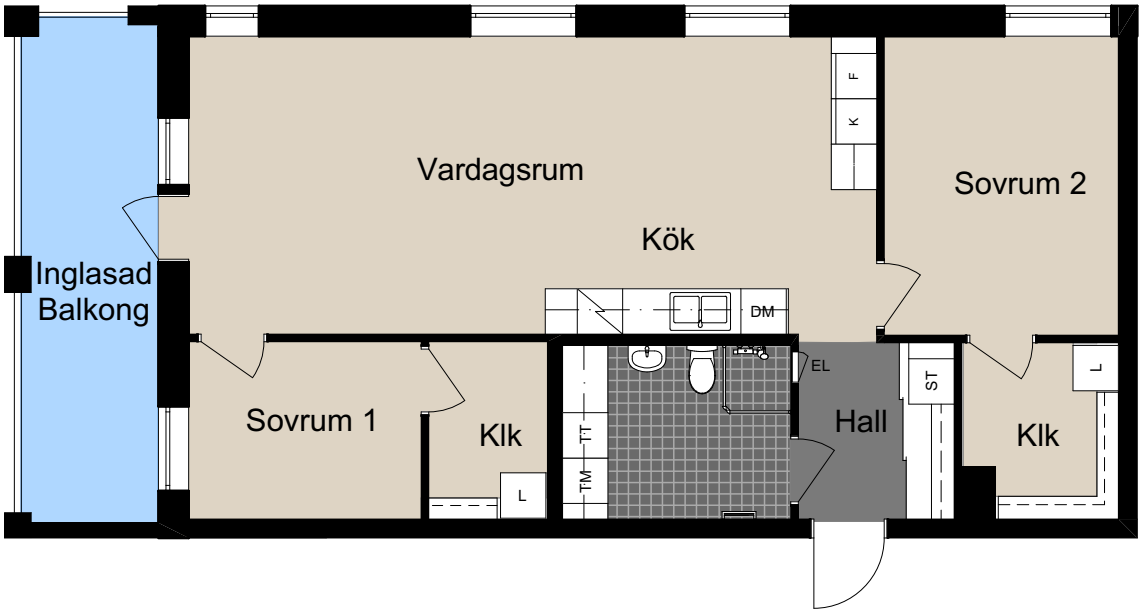

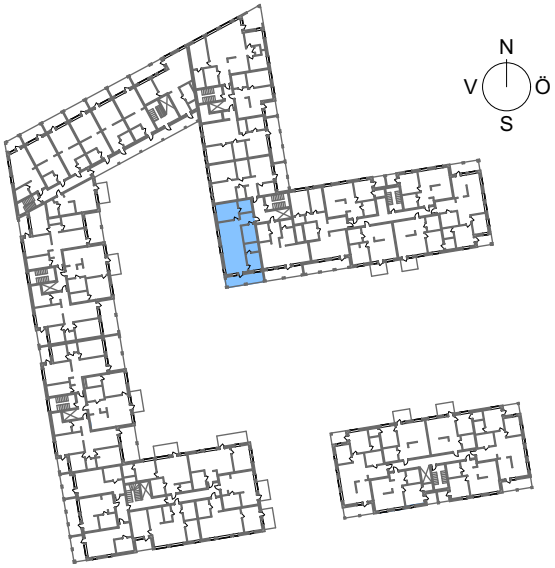

0 5 m

Skala 1:100

Med reservation för eventuella ändringar och ytavvikelser 2023-05-29